

ROMÂNIA
JUDEȚUL VRANCEA
CONSILIUL LOCAL PANCIU

HOTĂRÂREA NR. 15

Din 29 MARTIE 2012

Privind: trecerea din domeniul public in domeniul privat al orasului Panciu a unui numar de 2 loturi de teren situat in intravilan, in vederea concesiunii

- Consiliul Local al orașului Panciu, județul Vrancea, văzând;
- Expunerea de motive a domnului Primar, în calitate de inițiator al proiectului și referatul compartimentului de specialitate din cadrul instituției;
- Avizul favorabil al proiectului de către comisia de specialitate din cadrul Consiliului Local;
- În conformitate cu prevederile art. 10, al(2) din Legea nr.213/1998;
- In temeiul art.36, al(2), lit.c) si art 45 di legea 215/2001 a administratiei publice locale, republicata,

HOTĂRĂȘTE:

Articolul 1: Se aproba trecerea din domeniul public in domeniul privat al orasului Panciu a unui numar de 2 loturi de teren situat in intravilanul orasului Panciu in vederea concesiunii. Datele de identificare se afla mentionate in anexa care face parte integranta din prezenta.

Cu ducerea la îndeplinire a prezentei se împuternicește Primarul orașului și biroul de urbanism și amenajarea teritoriului din cadrul Primăriei.

PREȘEDINTE DE ȘEDINȚĂ,

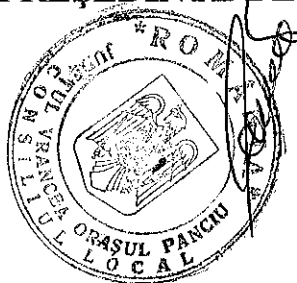

Contrasemnează,
SECRETAR,

ROMANIA
JUDETUL VRANCEA
CONSILIUL LOCAL AL ORASULUI PANCIU

ANEXA

La H.C.L. nr. 15 / 29 MARTIE

2012

LISTA

Loturilor de teren neagricol situate in intravilan ce trec din domeniul public in domeniul privat al orasului Panciu , in vederea concesiunii

Nr. crt.	Suprafata - mp	Adresa	Date cadastrale	Observatii
1.	6,00	Bulevardul Independentei , bl.28, ap. 2	Tarla 41	
2.	36,00	Strada C. Porumbescu , bloc 2-4, ap.2	Tarla 24	-

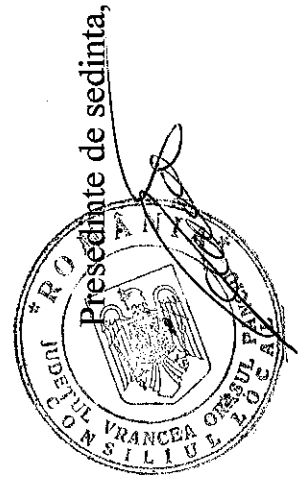

Președinte de sedinta,

Contrasemneaza,

Secretar,
Buleandra Eugen

PLAN DE AMPLASAMENT SI DELIMITARE A IMOBILULUI

ANEXA NR.11

Scara 1: 500

Nr. cadastral	Suprafata masurata	Adresa imobilului
	36	Intravilan Panciu , Tarla 24
Cartea Funciara nr.	UAT	Panciu

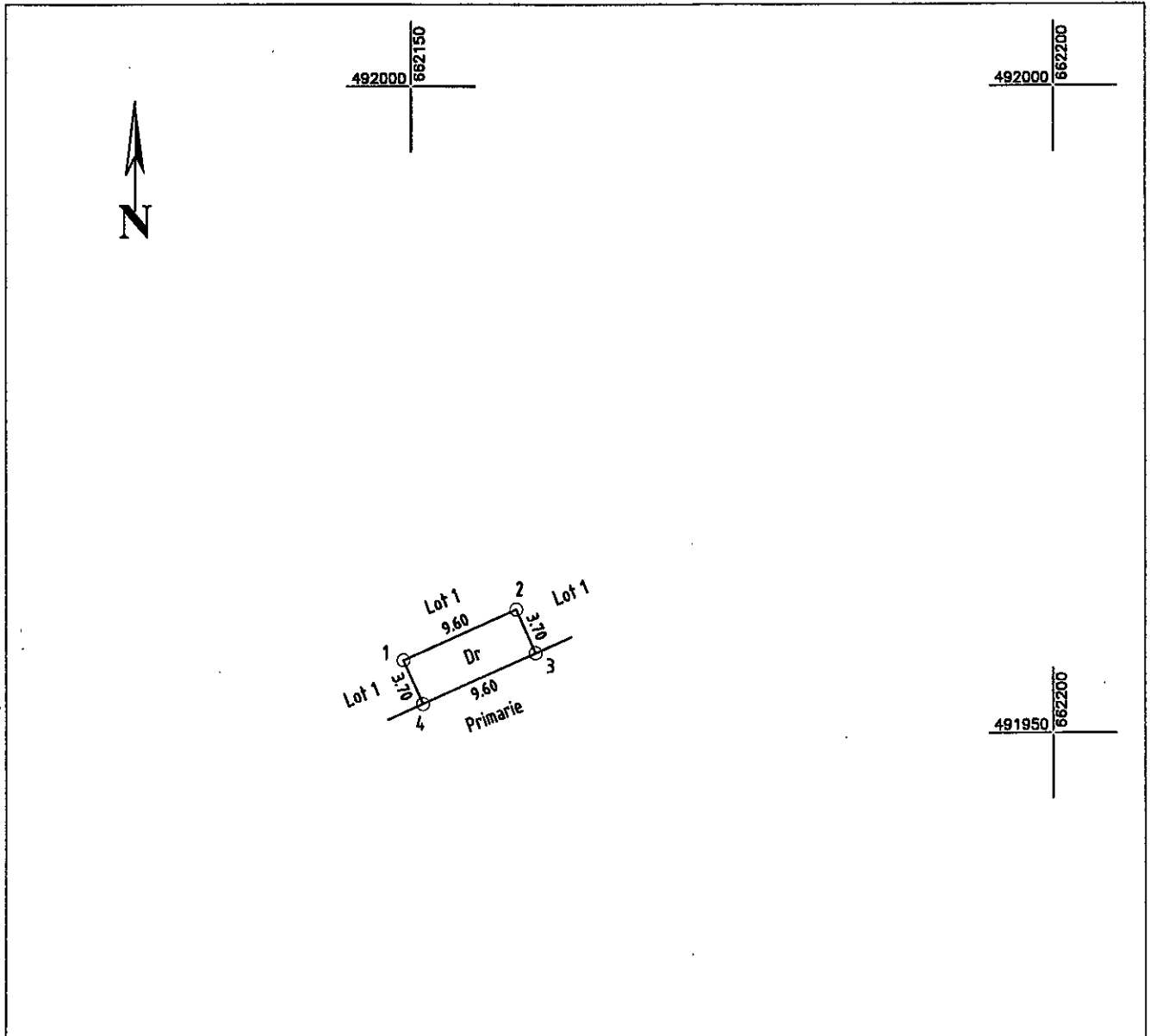

INVENTAR DE COORDONATE "Sistem de Proiectie Stereografica 1970"		
Nr. Pct.	X [m]	Y [m]
1	491955.660	662149.408
2	491959.570	662158.175
3	491956.191	662159.683
4	491952.281	662150.915

Suprafata masurata =	36 mp
Suprafata din act =	3927 mp

A. Date referitoare la teren

Nr. parcela	Categoria de folosinta	Suprafata [mp]	Valoarea de impozitare [lei]	Mentuni
%1916	Dr	36		Drumuri , Trotuare + Alei
Total		36		

B. Date referitoare la constructii

Cod constr.	Suprafata construita la sol [mp]	Valoarea de impozitare [lei]	Mentuni

CERTIFICAT DE AUTORIZARE SI SCHEMATA MASURATORIE

Nr. 0521/08.11.2010

CROITORIU VASILE

Data: martie 2012

CATEGORIA A

Receptionat: _____

Se confirma suprafata din masuratori si introducerea imobilului in baza de date

PLAN DE AMPLASAMENT SI DELIMITARE A IMOBILULUI

ANEXA NR.11

Scara 1: 100

Nr. cadastral	Suprafata masurata	Adresa imobilului
	6 mp	Intravilan Panciu , Tarla 41

Cartea Funciara nr.	UAT	Panciu
---------------------	-----	--------

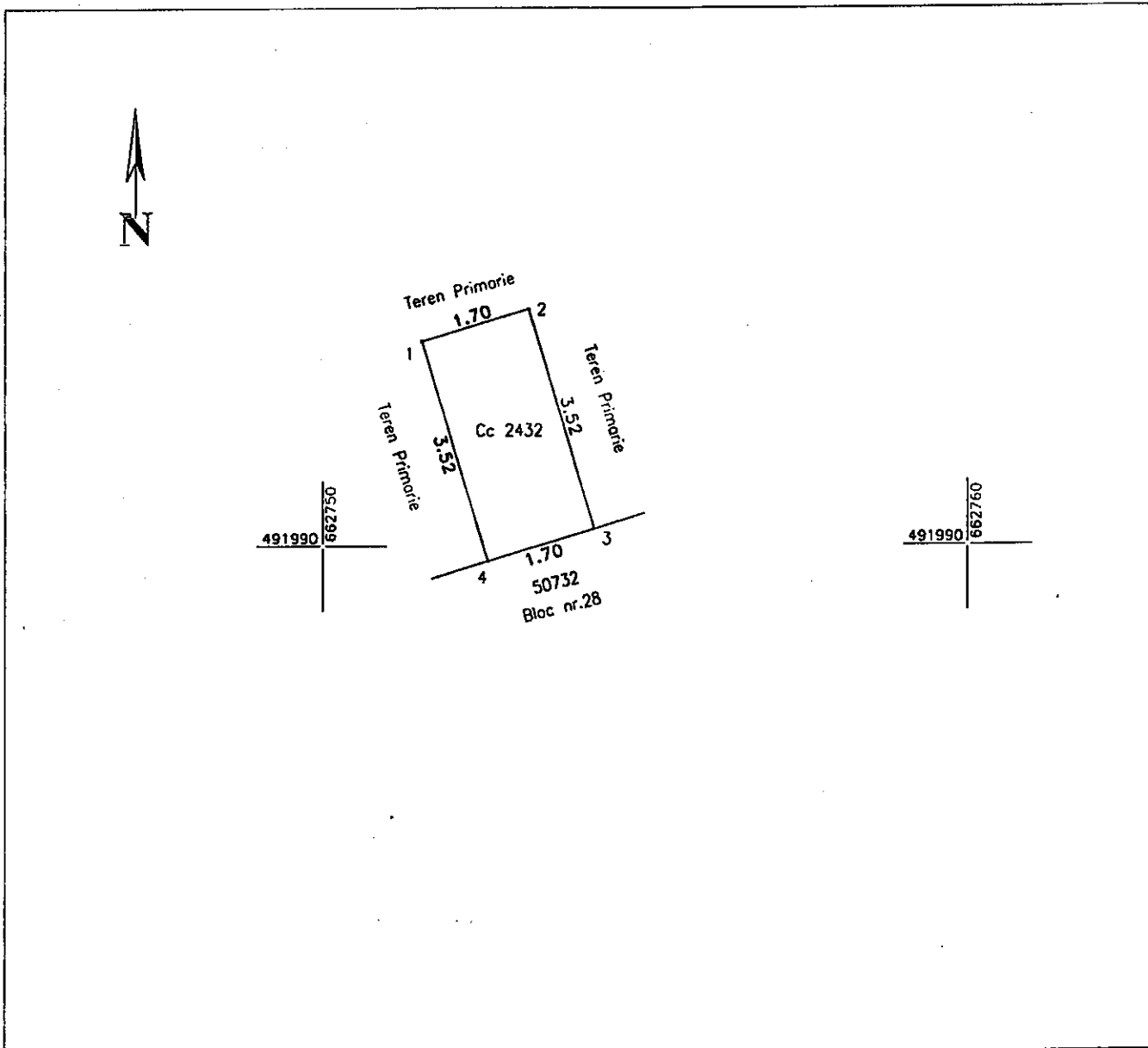

A. Date referitoare la teren

Nr. parcela	Categoria de folosinta	Suprafata [mp]	Valoarea de impozitare [lei]	Mentiuni
2432	Cc	6	1	Terenul nu este imprejmuit
Total		6	1	

B. Date referitoare la constructii

Cod constr.	Suprafata construita la sol [mp]	Valoarea de impozitare [lei]	Mentiuni
Total			

INVENTAR DE COORDONATE "Sistem de Proiectie Stereografica 1970"		
Nr. Pct.	X [m]	Y [m]
1	491993.127	662751.526
2	491993.616	662753.154
3	491990.249	662754.166
4	491989.759	662752.538

Suprafata masurata = 6 mp
Suprafata din act = mp

Receptionat:

Se confirma suprafata din masuratori si introducerea imobilului in baza de date