



HOTĂRÂREA NR. 90
DIN 13 SEPTEMBRIE 2013

Privind : trecerea in proprietatea publica a orasului Panciu a unei suprafete de 6837 m.p. teren neproductiv aflat in vecinatatea cimitirului Parohiei „Sf. Apostoli Petru si Pavel” din orasul Panciu

Consiliul Local Al Orasului Panciu :

- Vazand expunerea de motive a Domnului Primar in calitate de initiator al proiectului si referatul compartimentului de specialitate din continutul carora rezulta necesitatea si legalitatea proiectului;
- Conform prevederilor art. 3 alin.4 al Legii nr. 213/1998 privind proprietatea publica si regimul juridic al acesteia
- In baza prevederilor art.135 alin.4 Constitutia Romaniei si art.476,478 ale Codului Civil,
- În temeiul prevederilor art. 36 pct. 1 lit. e) si art.45 alin.(1) din Legea administrației publice locale nr.215/2001, republicata,

HOTARASTE

Art. 1. Trecerea in proprietatea publica a orasului Panciu a unei suprafete de 6837 m.p. teren neproductiv aflat in vecinatatea cimitirului Parohiei „Sf. Apostoli Petru si Pavel” din orasul Panciu, conform planurilor de amplasament si parcelar prevazute Anexele care fac parte integranta din prezenta, cu urmatoarele date de indentificare :

- **Suprafata de 6837 m.p. teren aflat la est de Cimitirul Parohiei „Sf. Apostoli Petru si Pavel”, Tarla 83 , Parcela 115712**

Art. 2 Suprafata prevazuta la Art. 1 este libera de sarcini, nu face obiectul unor litigii în curs de soluționare la instanțele judecătorești, nu face obiectul unor revendicări potrivit unei legi speciale sau dreptului comun si nu face obiectul unor proceduri de expropriere pentru cauză de utilitate publică .

Art. 3 Cu ducere la indeplinire a acestei hotarari se imputernicește Primarul orasului Panciu si aparatul de specialitate din subordinea



PREȘEDINTE DE ȘEDINȚĂ,

Contrasemnează:
SECRETAR
EUGEN BULEANDRA

PLAN DE AMPLASAMENT SI DELIMITARE A IMOBILULUI ANEXA NR.11

Scara 1: 2000

ANEXA NR. 1 LA

HCL NR. 90

HN 13 SEPTEMBRIE 2013

Nr. cadastral	Suprafata masurata	Adresa imobilului
	8262 mp	Extravilan Panciu, Tarla 83

Cartea Funciara nr.	UAT	Panciu
		6837 M.P.

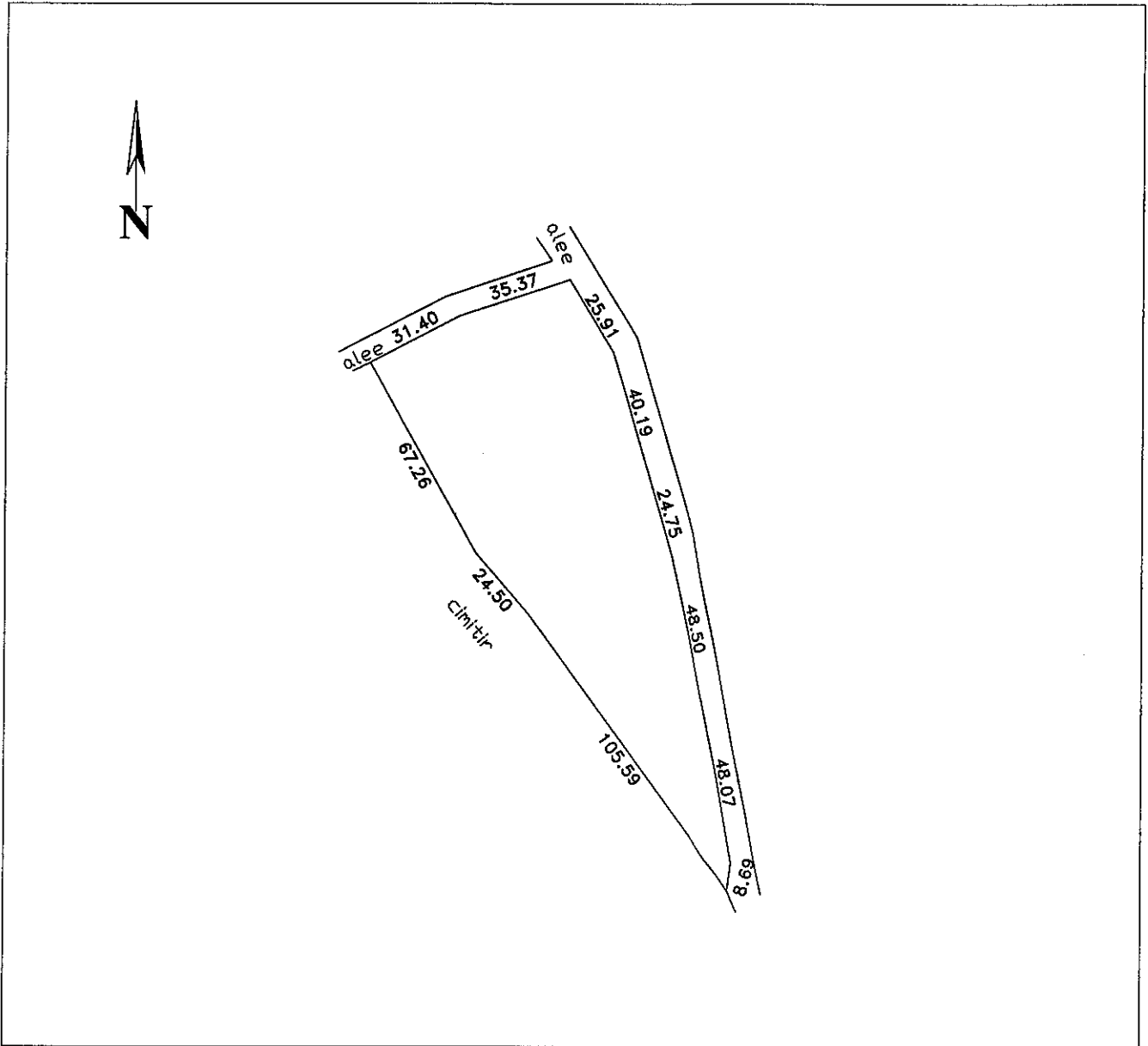

A. Date referitoare la teren

INVENTAR DE COORDONATE
"Sistem de Proiectie Stereografica 1970"

Nr. parcela	Categoria de folosinta	Suprafata [mp]	Valoarea de impozitare [lei]	Mentiuni
1157	Np	8262		Terenul nu este împrejmuit
Total		8262		

B. Date referitoare la constructii

Cod constr.	Suprafata construita la sol [mp]	Valoarea de impozitare [lei]	Mentiuni
			CONTRASEMNGAZA RECDOTAR

PRESENTE
DE
SEMINTA

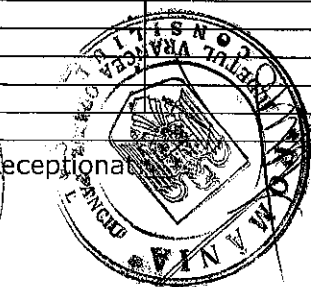
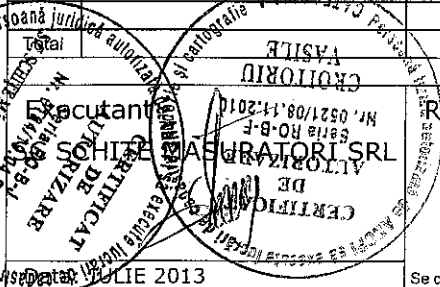
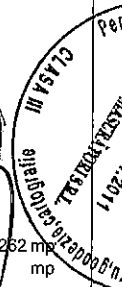
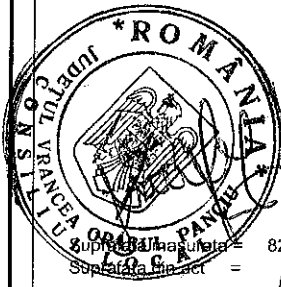

Se confirma suprafata din masuratori si introducerea imobilului in baza de date

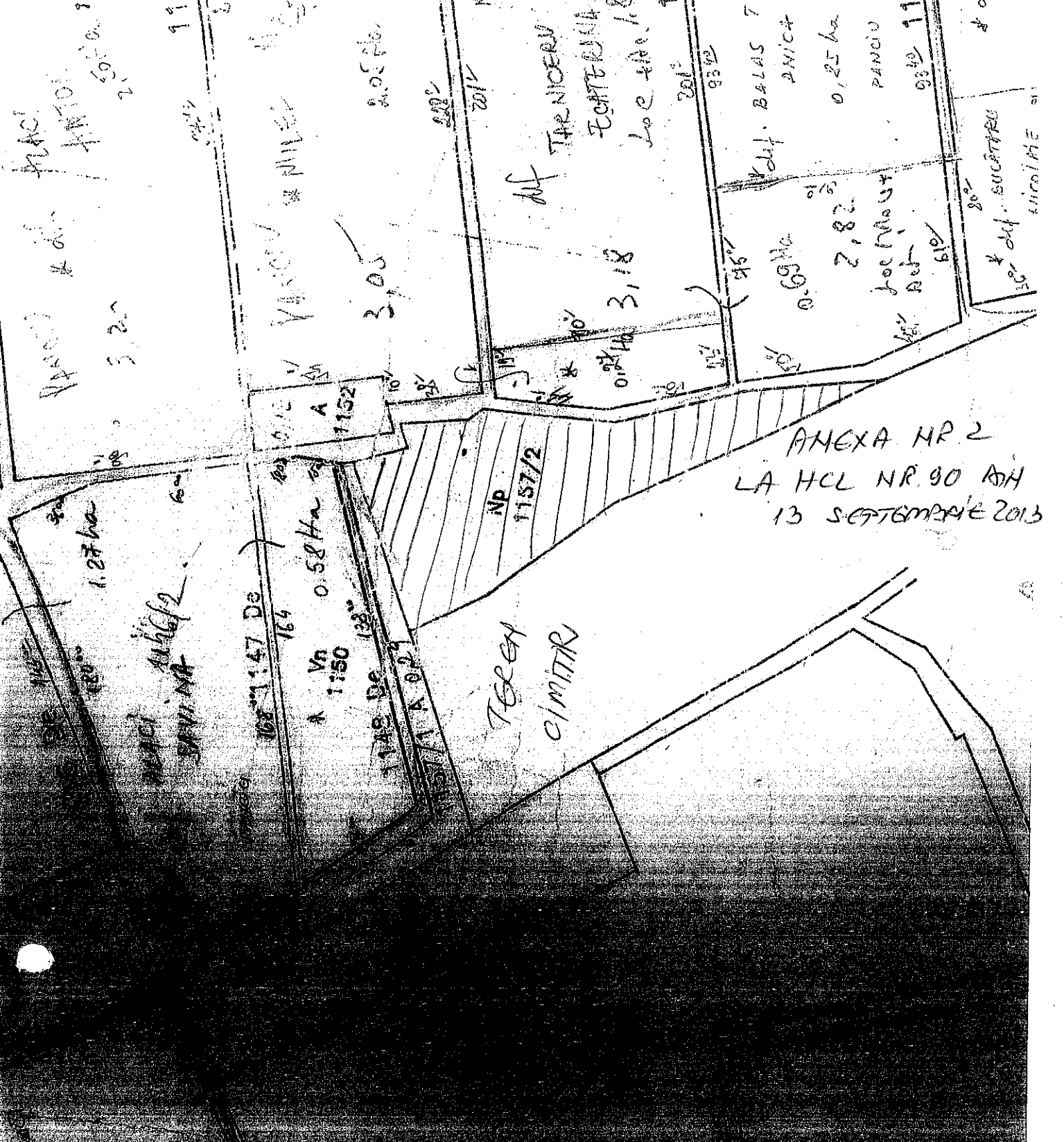

PREȘANȚE
 DE
 SAȘINȚA
 22.08.2013



2206

[Handwritten signature]