



ROMÂNIA
JUDEȚUL VRANCEA
CONSILIUL LOCAL AL ORASULUI PÂNCIU



HOTĂRÂREA NR. 84
DIN 30 IULIE 2013

Privind : darea in administrare cu titlu gratuit Parohiei „Sf. Apostoli Petru si Pavel” din orasul Panciu unor suprafete de teren aflate in proprietatea privata a orasului Panciu

Consiliul Local Al Orasului Panciu :

- Vazand expunerea de motive a Domnului Primar in calitate de initiator al proiectului si referatul compartimentului de specialitate din continutul carora rezulta necesitatea si legalitatea proiectului;
- Avand in vedere avizul dat de comisia de specialitate din cadrul Consiliului Local
- In baza prevederilor art.135 alin.4 Constitutia Romaniei si art.476,478 ale Codului Civil,
- În temeiul prevederilor art. 36 pct. 4 lit. e) si art.45 alin.(1) din Legea administrației publice locale nr.215/2001, republicata,

HOTARASTE

Art. 1. Se aproba darea in administrare cu titlu gratuit Parohiei „Sf. Apostoli Petru si Pavel” din orasul Panciu unor suprafete de teren aflate in proprietatea privata a orasului Panciu, conform planurilor de amplasament si parcelar prevazute Anexele care fac parte integranta din prezenta, cu urmatoarele date de indentificare :

- Suprafata de 1200 m.p. alee de acces teren Parohia „Sf. Apostoli Petru si Pavel”, Tarla 38 , Parcela 2400, retrocedat conform Titlu de Proprietate nr. 140744/13.11.2012
- Suprafata de 1422 m.p. alee de acces teren Cimitir Parohia „Sf. Apostoli Petru si Pavel”, Tarla 38 , Parcela 1157/2, CF 1662/2206

Art. 2. Cu ducere la indeplinire a acestei hotarari se imputerniceste Primarul orasului Panciu si aparatul de specialitate din subordinea

PREȘEDINTE DE ȘEDINȚĂ,



Contrasemnează:
SECRETAR
EUGEN BULEANDRA

PLAN DE AMPLASAMENT SI DELIMITARE A IMOBILULUI ANEXA NR.11
Scara 1: 2000

ANEXA 1

Nr. cadastral	Suprafata masurata	Adresa imobilului
	18748 mp	Intravilan Panciu, Tarla 38

LA HCL NR 84
din 30 Iunie 2013

Cartea Funciara nr.	UAT	Panciu
---------------------	-----	--------

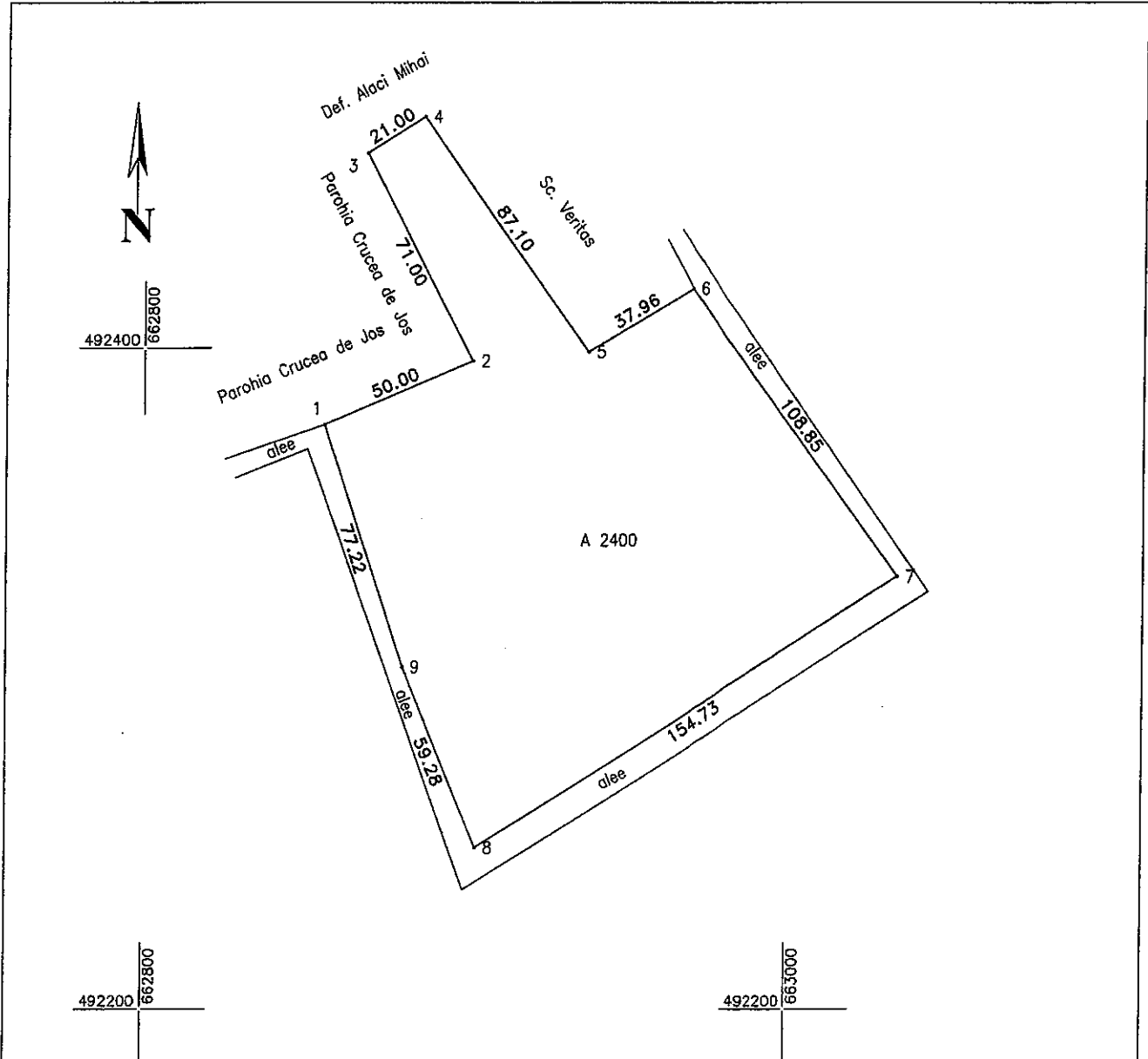

A. Date referitoare la teren

INVENTAR DE COORDONATE "Sistem de Proiectie Stereografica 1970"		
Nr. Pct.	X [m]	Y [m]
1	492376.725	662855.445
2	492396.163	662901.512
3	492458.820	662868.120
4	492469.789	662886.027
5	492398.916	662936.660
6	492418.108	662969.416
7	492330.871	663034.510
8	492248.963	662903.235
9	492303.590	662880.219

Nr. parcela	Categoria de folosinta	Suprafata [mp]	Valoarea de impozitare [lei]	Mentuni
2400	A	18748		Terenul nu este împrejmuit
Total		18748		

B. Date referitoare la constructii

Cod constr.	Suprafata construita la sol [mp]	Valoarea de impozitare [lei]	Mentuni
Total			

PRESENTE
DE
SEMNTA

Executant
S.C. SCHEITE MASURATOR SRL
Nr. 2/27/08.11.2010
CROITORIU
Data 10 Iunie 2013

CERTIFICAT DE AUTORIZARE
S.C. SCHEITE MASURATOR SRL
Nr. 2/27/08.11.2010
CROITORIU
Data 10 Iunie 2013
CLASA III

Receptionat:
CONTRASEMNAREA
SECRETAR

Suprafata masurata = 18748 mp
Suprafata din act = mp

Se confirma suprafata din masuratori si introducerea imobilului in baza de date

PLAN DE AMPLASAMENT SI DELIMITARE A IMOBILULUI

ANEXA NR.11

Scara 1: 2000

ANEXA 2

Nr. cadastral	Suprafata masurata	Adresa imobilului
	8262 mp	LA HCL NR. 84 AN 30 IULIE 2013

Cartea Funciara nr.	UAT	Panciu
---------------------	-----	--------

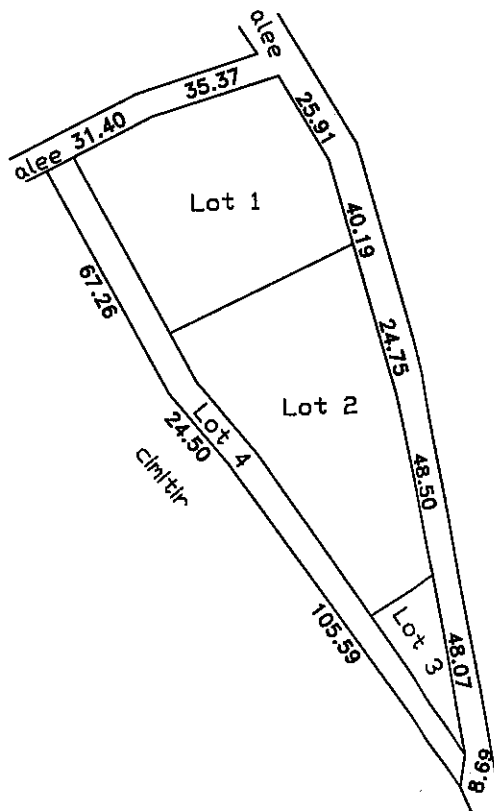

- Lot 1 - S= 3000 mp
- Lot 2 - S= 3387 mp
- Lot 3 - S= 450 mp
- Lot 4 - S= 1422 mp

A. Date referitoare la teren

Nr. parcela	Categoria de fotosinta	Suprafata [mp]	Valoarea de impozitare [lei]	Mentiuni
1157	Np	8262		Terenul nu este împrejmuit
Total		8262		

B. Date referitoare la constructii

Cod constr.	Suprafata construita la sol [mp]	Valoarea de impozitare [lei]	Mentiuni
Total			

INVENTAR DE COORDONATE
"Sistem de Proiectie Stereografica 1970"

PRESEDINTE
DE
SEDINTA

Suprafata masurata = 8262 mp
Suprafata din act = mp

Stamp: **CERTIFICAT DE EXECUCIE**
SC. SCHEITZ MASURATORI SRL
 Seria R6
 Nr. 0104/19.04.2013
 CLASA II
 JULIE 2013
 Stamp: **CERTIFICAT DE AUTORIZARE**
 Nr. 056/08.11.2010
 Sesiile RO-E-F

Receptionat: **CONTRA SEMNEAZA**
SECRETAR

Se confirma suprafata din masuratori si introducerea imobilului in baza de date

Jos p...
2,46 ha

ANEXA 3
LA HCL NR. 84
DIN 30 IULIE 2013

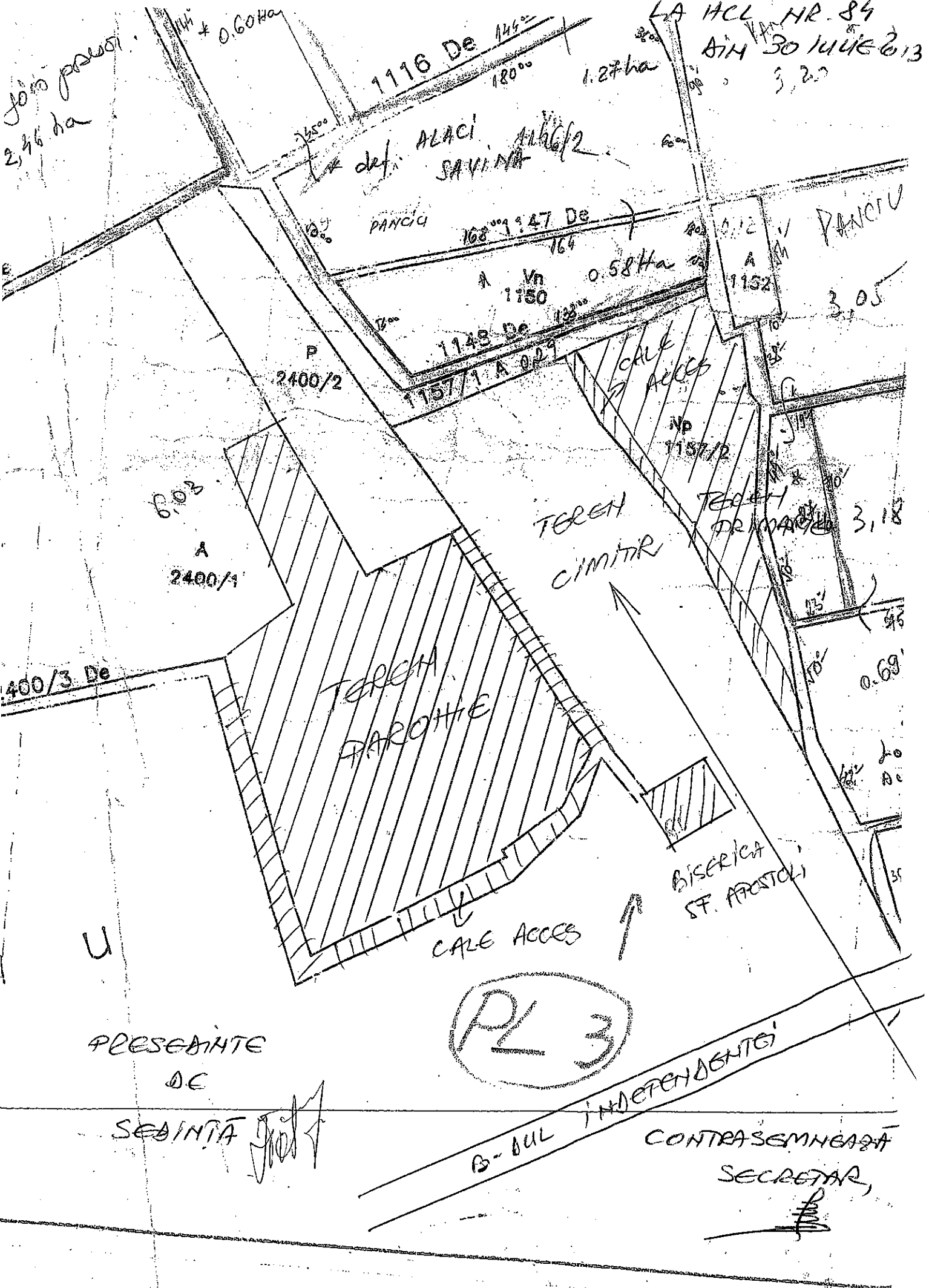

PRESEBANTE
DE

SEBINTĂ

CONTRASEMNEAZĂ
SECRETAR,

[Signature]