

48

ROMANIA
JUDETUL VRANCEA
CONSILIUL LOCAL AL ORASULUI PANCIU

HOTARAREA
NR. 76 din 6 AUGUST 2009

Privind: modificarea si completarea H.C.L. 37/2007 pentru aprobarea trecerii unui imobil din domeniul public al orasului Panciu si administrarea Consiliului Local Panciu in domeniul public al statului si administrarea Ministerului Administratiei si Internelor, Inspectoratului de Politie Vrancea, pentru Directia Judeteana a Arhivelor Nationale Vrancea.

- Consiliul Local al Orasului Panciu, judetul Vrancea;
- Vazand expunerea de motive a d-lui primar in calitate de initiator al proiectului si raportul compartimentului de specialitate din cadrul institutiei, din continutul carora rezulta necesitatea si egalitatea acestuia;
- Avand in vedere avizul favorabil dat proiectului de comisia de specialitate din cadrul Consiliului Local Panciu;
- In temeiul prevederilor art. 36 al. 1 si 45 al Legii 215/2001 a Administratiei Publice Locale republicata, cu modificarile si completarile ulterioare, art. 9 al. 2 al Legii 213/1998 privind proprietatea publica si regimul juridic al acesteia;

HOTARASTE

ART. I. –Hotararea Consiliului Local Panciu 37/2007 se modifica si se completeaza dupa cum urmeaza:

1. Titlul hotararii va fi urmatorul:

Privind trecerea unor imobile din domeniul public al orasului Panciu si administrarea Consiliului Local Panciu in domeniul public al statului si administrarea Ministerului Administratiei si Internelor, Inspectoratul de Politie Vrancea, pentru Directia Judeteana a Arhivelor Nationale Vrancea.

2. Articolul 1 se modifica si va avea urmatorul cuprins:

Art. 1 Se aproba trecerea unei parti dintr-o cladire si terenul aferent din domeniul public al orasului Panciu si administrarea Consiliului Local Panciu in domeniul public al statului si administrarea Ministerului Administratiei si Internelor – Inspectoratul de Politie Vrancea, pentru Directia Judeteana Vrancea a Arhivelor Nationale.

3. Articolul 2 se modifica si va avea urmatorul cuprins:

Art. 2 Suprafata cladirii si a terenului aferent, precumsi celelalte date cadastrale de identificare sunt prevazute in anexa care face parte integranta din prezenta.

Presedinte de sedinta
Ungureanu Marian Gheorghe



Contrasemnata: Secretar
Munteanu Fanica

Date De Identificare

a imobilelor care se transferă din domeniul public al orașului Panciu și administrarea consiliului local Panciu în domeniul public al statului și administrarea Ministerului Administrației și Internelor – Inspectoratul Județean de Poliție Vrancea pentru Direcția Județeană a Arhivelor Naționale.

Denumirea și locul unde sunt situate imobilele	Persoana juridică de la care se transmit	Persoana juridică la care se transmit	Caracteristicile tehnice ale imobilelor
<u>Intravilan</u> orașul Panciu B ^{dul} Independenței nr. 6, jud. Vrancea Tarla 42, parcelele 2466-2474	Orașul Panciu Consiliul Local al Orașului Panciu	Statul Român Ministerul Administrației și Internelor - I.P.J. Vrancea	Nr. Cadastral 2601/2/2/2N Suprafața construcției = 464 m.p. la sol Suprafața construită desfășurată = 926 m.p. Suprafața teren aferent (curți --construcții) = 960 m.p.

Președinte de Sedință
Ungureanu Ștefan Ștefan

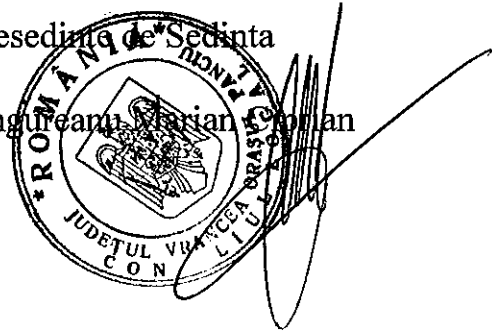

Contrasemnam
Secretar
Munteanu Fanița

Plan de amplasament si delimitare a imobilului

Scara 1:500

50

Nr. cadastral	Suprafata masurata	Adresa imobilului
2601/3/1/2N	960 mp	str. Independentei Nr.6 - T 42 P 2466-2474
Nume proprietar: ORAS PANCIU		
Cartea Funciara nr.	UAT	Panciu - intravilan

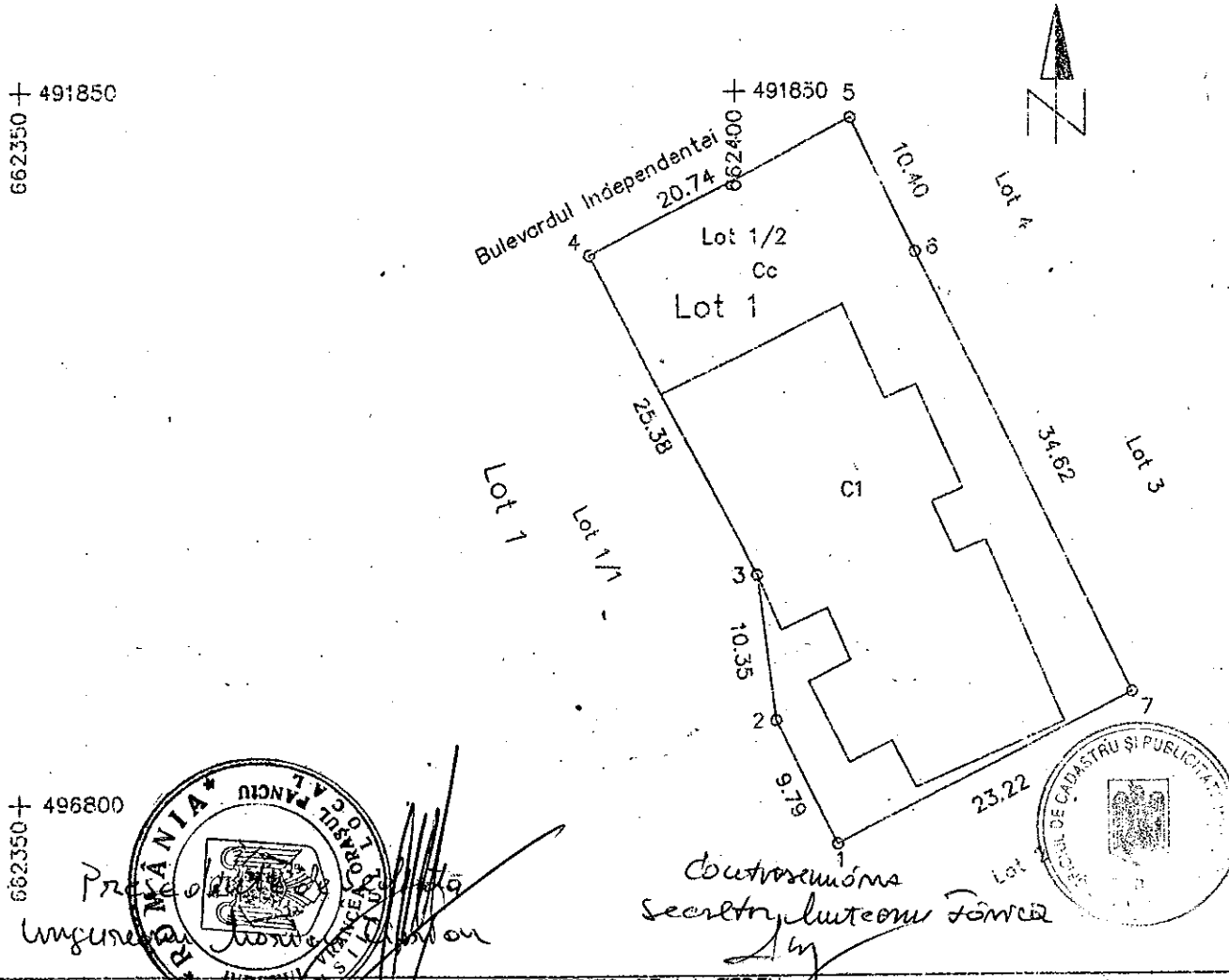

Contractușoara
Secretary pluteanu Foncea

A. DATE REFERITOARE LA TEREN

Nr. parcela	Categoria de folosinta	Suprafata (m.p.)	Valoarea de impozitare (lei)
2466-2474	Cc	960	76800
Total		960	

M. e. of. Cadastru și Publicitate Imobiliară
Vrancea
10/21.01.2009
GHERCIU IOAN
CONSILIER IA

B. DATE REFERITOARE LA CONSTRUCȚII

Cod constructie	Suprafata constr. la sol (m.p.)	Valoare de impozitare (lei)
C1	464	
Total		464

Mentii
Suprafata construita desfasurata = 928 mp

INVENTAR DE COORDONATE
Sistem de proiectie: STEREO '70

1	662407.50	491797.13
2	662403.02	491805.83
3	662401.62	491816.08
4	662389.91	491838.60
5	662408.31	491848.17
6	662412.88	491838.83
7	662428.14	491807.75

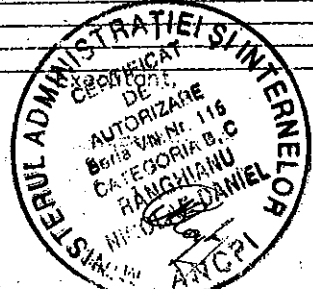

Suprafata totala masurata=960m.p.
Suprafata din act=2239m.p.

Data:
Se confirma suprafata din masuratori si introducerea imobilului in baza de date